

OBTENÉ MAYOR RENTABILIDAD EN TU EVENTO

VENDÉ TUS ENTRADAS

de forma simple y
segura a través de:

Wee!pas

TelCo
Corrientes Telecomunicaciones

¿QUÉ ES WEE!PAS?

- **Wee!pas de TelCo:**

Herramienta para gestión y administración de eventos.

- **Funcionalidades Eficientes:**

Manejo eficiente de tareas como venta de entradas, productos y descuentos.

- **Sistema en Línea:**

Plataforma de venta y gestión de entradas en línea.

- **Comodidad para Usuarios:**

Permite a los usuarios comprar y administrar sus entradas de eventos de manera práctica.

- **Acceso a través de Enlace:**

Página de Wee!pas accesible mediante el enlace <https://weepas.ar/>.



Para poder hacer uso del servicio y cobrar los tickets se deberá asociar como cliente de Wee! Pagos.

Wee!

Características Generales

Wee!pas



Gestionar eventos



Ventas de productos
(merchandising, adicionales, etc).



Control de acceso al evento
mediante escaneo de QR.



Integrado a
Wee! Pagos



Los **medios de pagos disponibles** para realizar
pagar con Wee! Pagos:



Tarjeta de
débito y crédito



Efectivo



Debin

Vistas de la app:

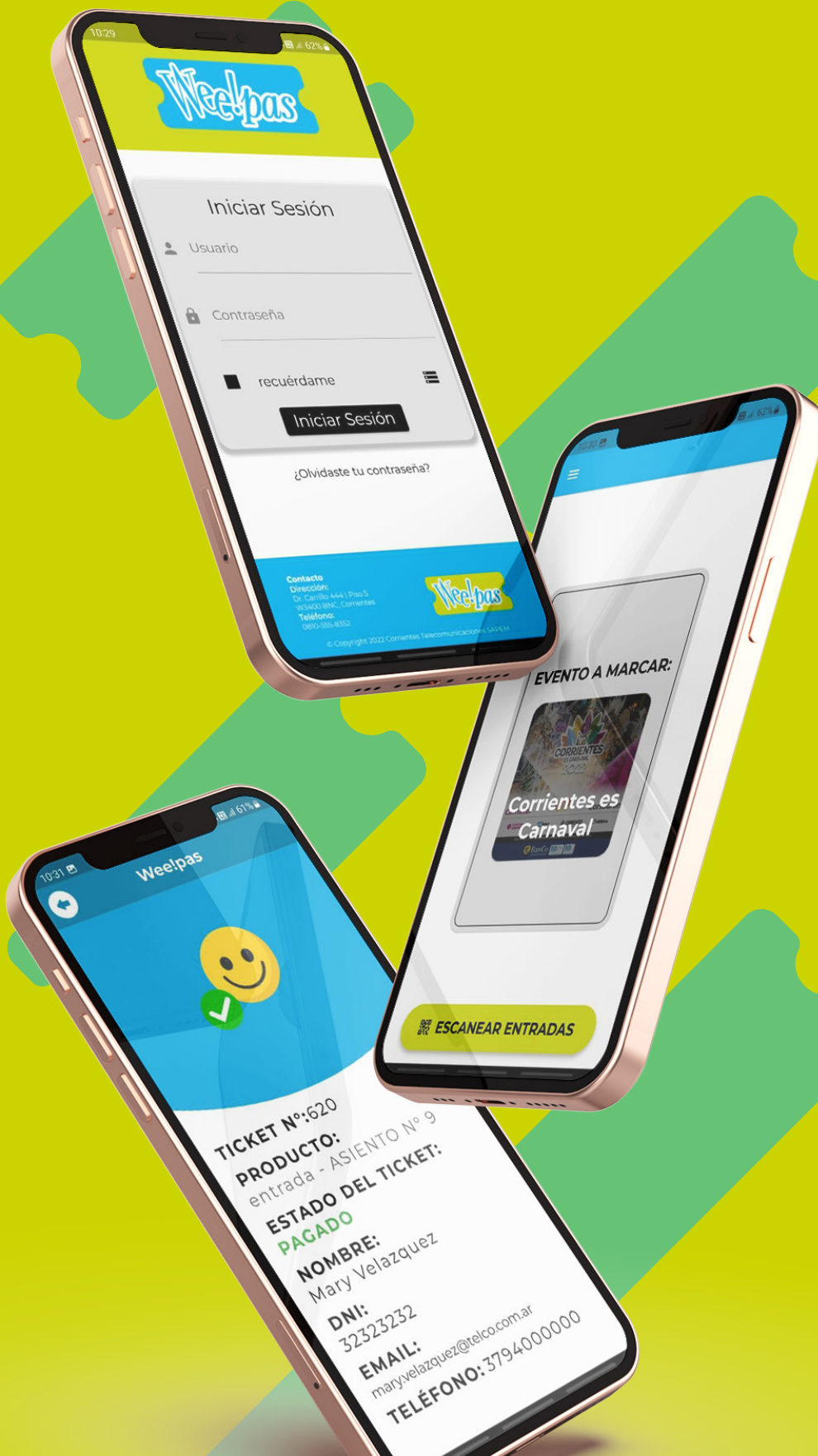

Beneficios



Gestión **completa y sencilla** de eventos para su publicación en **weepas.ar**

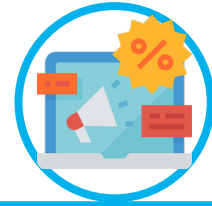

Permite la **compra de productos con descuentos** de manera eficiente y rápida.



Gestión integral de eventos en línea, incluyendo creación, personalización y configuración del mapa.



App para marcar entradas una vez utilizadas por QR.

APP WEE!PAS

La aplicación **Wee!pas** permite el **control de ingreso de los tickets vendidos**. Para acceder a la aplicación, se requiere iniciar sesión con un usuario y contraseña.

Una vez dentro de la aplicación, **se puede seleccionar el evento deseado y escanear el código QR** correspondiente para registrar el ingreso.

La aplicación se destaca por su **simplicidad y facilidad de uso**, lo que la hace accesible para cualquier usuario.

La aplicación **está disponible para dispositivos Android**, lo que permite a los usuarios descargarla desde la tienda de aplicaciones de la plataforma de play store. Esto garantiza que la app pueda ser utilizada en dispositivos Android de **diferentes marcas y modelos**.

Telco

Corrientes Telecomunicaciones



<https://telco.com.ar/>



0810-555-8352



info@telco.com.ar
administracion@telco.com.ar
comercial@telco.com.ar